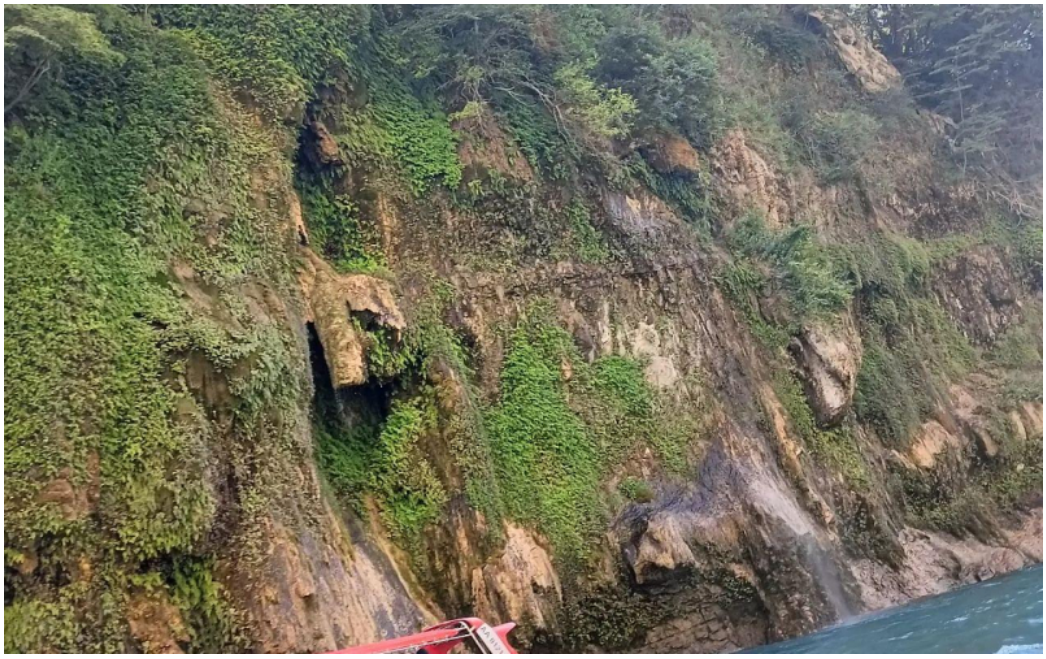

Жемчужины Дагестана (автобусный тур)

Продолжительность: 8 дней

Место начала / Завершения тура: Ижевск / Ижевск

Места показа: Россия, Республика Дагестан, Дербент, Махачкала

Допустимый возраст: 7+

Цена за человека от 30 900 RUB	
В стоимость тура включено В стоимость входит: проезд на комфортабельном автобусе, страховка на автобусный проезд, услуги сопровождающего группы, проживание в гостинице (3 ночи), питание (3 завтрака, 3 обеда), 4 экскурсионных дня по маршруту в сопровождении местных экскурсоводов, входные билеты на экскурсионные объекты.	**В стоимость тура не включено** Услуги по желанию за доп.плату: 500-600 руб. - входной билет в комплекс пещер «Нохъо» (оплата в ходе тура). 1600 руб. - приветственный ужин в Махачкале (оплата при бронировании тура). от 1300 руб. - экскурсия и дегустация на коньячном или винодельческом заводе (оплата в ходе тура). 3700 руб. - дополнительная экскурсия «Хунзах. Тобот. Матлас. Каменная чаша» (оплата при бронировании тура). 700 руб. - катание на катере по Чиркейскому водохранилищу (оплата в ходе тура).

Описание тура

Приглашаем Вас в путешествие по Дагестану. В этом туре вы увидите самые красивые места республики: каньоны и водопады, заброшенные аулы и древние города, мечети и крепости, познакомитесь с красотами Дагестана и его историей, насладитесь чистым горным воздухом. Лучшая возможность познакомиться со знаменитым горским гостеприимством, колоритными блюдами национальной кухни и пронзительной красотой горных пейзажей!
Маршрут экскурсионного тура: Ижевск - Махачкала - Дербент - Сулакский каньон - Ижевск

Программа тура

День 1. Отправление
22:00 (УДМ) Воткинск, ул. Гагарина, 129 АЗС Лукойл

22:05 (УДМ) Воткинск, ул. Дорожная, 1, кафе «У Моста»

23:30 (УДМ) Ижевск, ТЦ "Европа", ул. Вадима Сивкова, 150

Днем отправления туристов из Можги считается следующий день, после дня старта основного автобуса из Перми.

00:30 (УДМ) Можга, ул. им. Ф.Я. Фалалеева, 10, кафе «Турист»

День 2. В пути
В пути просмотр фильмов, викторины, игры, путевая информация по проезжающим городам. Во время длительных остановок на отдых и питание открывается миникухня в автобусе (чай, кофе).

День 3. Махачкала, приветственный ужин
Прибытие в Махачкалу - столицу Республики Дагестан.

Обед в кафе города (включен в стоимость).

Заселение в гостиницу. Свободное время.

Обзорная экскурсия по Махачкале в ходе которой Вы увидите главные достопримечательности исторического центра города: Центральную Джума-мечеть, построенную по образцу Голубой стамбульской мечети, самую старую улицу Махачкалы, где сохранились здания-ровесники города, дом-корабль, памятник поэту Расулу Гамзатову и набережную Махачкалы.

Махачкала - один из крупнейших городов Северного Кавказа, столица самой южной республики, город, раскинувшийся на берегу Каспийского моря. Воспетый Расулом Гамзатовым, «город Махача, ушедший по плечи в листву», место, где первый камень заложил Петр I — Махачкала совмещает в себе древнюю историю и современность. Огромное количество парков и театров, набережная, музеи, прогулочные зоны — все это способно удовлетворить любой самый взыскательный вкус...

Заселение в гостиницу.

Вечером приветственный ужин (за доп.плату).

Вы сможете отдохнуть после дороги, а затем мы отправимся на приветственный ужин в один из лучших ресторанов Махачкалы. Попробуем ассорти кавказских сыров, чуду и, конечно, шашлык с овощами на гриле. Приятное дополнение к столу – домашнее вино. Живая музыка. Научимся танцевать лезгинку.

Трансфер до отеля. После ужина желающие могут пройтись и насладиться атмосферой вечерней Махачкалы.

День 4. Дербент, крепость Нарын-Кала, набережная, экраноплан "Лунь"
07:00 Завтрак в гостинице.

Встреча с гидом. Отправление в город Дербент. По дороге вы услышите много интересного о традиционных блюдах Дербента, его самобытных обычаях и традициях. А также о знаменитостях, посещавших наш город или живших здесь.

По дороге в Дербент заедем знакомиться с Каспийским монстром — легендарным ракетным кораблем-экранопланом «Лунь». Экраноплан «Лунь» — уникальная разработка советских учёных, то ли самолёт, то ли корабль! Вы узнаете о свойствах бывшего сверхсекретного самолета, который способен скользить прямо над

волнами, и, конечно, сделаете здесь эффектные фото.

Знакомство с Дербентом начнётся с его визитной карточки — крепости «Цитадель «Нарын-Кала». Вы услышите её многовековую историю и узнаете, как жили местные правители много веков назад. А также полюбуетесь с высоты потрясающим видом на город и Каспийское море. На территории крепости Вы увидите древнейшую мечеть, ханские бани, познакомитесь с системой водоснабжения тех времён и узнаете, что в крепости, возможно, находится самый древний христианский храм.

Осмотрев древнюю цитадель, мы отправимся гулять по старинным извилистым улочкам «магалам» — они позволят вам погрузиться в жизнь и быт простых дербентцев. Следом заглянем в старейшую мечеть России — Джума-мечеть.

Вы увидите: «Девичьи бани» 150 руб/чел, Армянский храм-музей (оплачиваются дополнительно входные билеты). Свободное время для прогулки по набережной.

Обед в кафе Дербента (меню на выбор включен в стоимость. За блюда выбранные сверхменю оплачивается дополнительно).

Заглянем на коньячный завод или винодельческий. Нам проведут экскурсию и дегустацию продукции. Вы узнаете обо всех тонкостях производства напитка, посетите погреба с дубовыми бочками и познакомитесь с мастером купажа. (Экскурсия проводится за дополнительную плату при наборе от 10 человек – 1300-2000 руб/чел, цена зависит от количества человек в группе. Продолжительность экскурсии — 1 час 30 минут. Экскурсия не проводится в выходные и праздничные дни).

Те, кто не поехал на дегустацию, у вас будет свободное время, и вы сможете самостоятельно посетить: «Девичьи бани» 150 руб/чел, Армянский храм-музей 150 руб/чел (оплачиваются дополнительно входные билеты), и прогуляться по набережной.

Отправление в Махачкалу.

Позднее возвращение в гостиницу. Свободное время.

День 5. Свободный день или выезд на экскурсию в Хунзахский р-н
07:00-09:00 Завтрак в гостинице.

СВОБОДНЫЙ ДЕНЬ.

Отдых на берегу Каспия, где есть песчаные пляжи, оборудованные всем необходимым: шезлонгами, раздевалками, душевыми. Или отправиться в магазины за покупками сувениров из Дагестана. Рекомендуем: национальная одежда, холодное оружие, ковры, серебряные украшения, знаменитый коньяк «Дербент», сухофрукты, вяленая хурма, овечий сыр, копчённая рыба, разнообразные приправы, которыми вы сможете порадовать себя и своих близких.

ЭКСКУРСИЯ.

Для желающих в свободный день предлагаем экскурсию в Хунзахский район (за доп. плату) – 3700 руб/чел с обедом. Экскурсия «Хунзах. Тобот. Матлас. Каменная Чаша». Выезд на экскурсию организовывается на микроавтобусах.

Выезд из Махачкалы в 07:30 часов, отправление в село Хунзах (140 км).

Едем в Горный Дагестан, где нас ждёт максимальная концентрация природной красоты. В горную часть республики мы попадаем, проехав через Гимринский тоннель – самый длинный автомобильный тоннель в России. Сразу после него остановимся у мемориального комплекса Гимринская башня, установленной в

честь исторического сражения Кавказской войны.

Далее мы попадаем на берег Ирганайского водохранилища. Покачаемся на качелях и выпьем кофе с видом на бирюзовые речные воды.

Оказавшись в древнем Хунзахе, мы выйдем на край горного плато с панорамным видом на Цолотлинский каньон, хребты Большого Кавказа и один из самых высоких водопадов Дагестана водопад Тобот. Мощность и цвет водных потоков меняются в зависимости от времени года и погоды. Если встать на краю каньона, перед вами откроется захватывающий вид на окрестные горы. Ты словно стоишь на вершине мира. Чувство усиливается, когда снизу — из скал — мимо тебя в небо взмывают огромные орлы с трехметровым размахом крыльев. Водится тут и белоголовый сип не менее внушительных размеров. Птицы не слишком пугливы, дают рассмотреть себя, паря спокойно и величаво. Далее Вы посетите мемориал «Белые журавли». Это уникальный памятник культуры, который олицетворяет погибших на полях всех войн за свое Отечество.

После обеда в домашнем кафе национальной кухни мы продолжим путешествие по природным красотам Хунзахского плато. Мы выйдем к самому его краю, откуда открываются панорамные виды на окрестные горы и стекают бурные воды горных рек, превращаясь в красивые водопады. Мы пройдем сквозь скальную теснину – Каменную чашу. В окрестностях узких каменных сводов открывается один из самых потрясающе красивых видов на Горный Дагестан.

Возвращение в Махачкалу около 20:00 часов.

День 6. Сулакский каньон, Чиркейское водохранилище

07:00 Завтрак в гостинице. Освобождение номеров.

Встреча с гидом. Отправление на Сулакский каньон.

По пути заедем на махачкалинский базар – где вы сможете приобрести фрукты, овощи, специи, национальные сладости и другие сувениры из гостеприимной Республики Дагестан.

Знаменитый каньон находится всего в 1,5 часах езды от Махачкалы. Сулакский каньон – одна из самых ярких и захватывающих природных достопримечательностей Дагестана. На берегу каньона сердце бьется учащенно и кружится голова, вас поразит бирюзовый цвет речной воды, больше напоминающий цвет воды на тропических морских курортах. И это на фоне фантастически красивых горных пейзажей.

Сулакский каньон состоит из трех отдельных каньонов, разделенных террасами: непосредственно Сулакского, Чиркейского и Миатлинского. Но так как они последовательны и практически составляют единое целое, то обычно каньоны объединяются под одним названием - Сулакский каньон. Мы посмотрим на каньон с разных сторон.

Новая турлокация - комплекс пещер «Нохъо» и подвесной мост (за вход оплачивается дополнительно 500-600 руб/чел). Комплекс пещер объединяет сразу три пещеры, общая длина лабиринтов которых – несколько сотен метров. Проходы в штольнях были расширены и соединены между собой подвесным мостом, расположенным на высоте 60 метров над рекой Сулак. По обе стороны мостового перехода находятся смотровые площадки, отсюда можно посмотреть на каньон с другого ракурса.

Наша главная цель — обзорная площадка в поселке Дубки, с которой открывается самая захватывающая панорама Сулакского каньона! Один раз оказавшись здесь, вы уже не сможете забыть величественные горы, ленту реки, которая вьется голубой змейкой по дну каньона, и парящих вокруг орлов.

Чиркейское водохранилище. В завершении заедем еще на одну смотровую: отсюда открывается

впечатляющий вид на самую высокую арочную плотину России. Чиркейская ГЭС с 200-метровой аркой, зажатой в ущелье реки Сулак, поражает мощью и размахом совместной работы природы и человека.

Желающие могут прокатиться с ветерком на катере по Чиркейскому водохранилищу. Прогулка на катере по бирюзовым водам реки Сулак вдоль каньона с великолепными видами снизу. Отличное место для фотоссесии в живописном месте. Катание на катере по желанию за доп.плату (700 руб/чел).

На обед мы соберемся в живописном ресторане «Кавказ» (включен в стоимость).

Отправление в Ижевск.

День 7. Обратная дорога.
В пути 2 ночных переезда, санитарные остановки каждые 3-4 часа. Просмотр фильмов, викторины, игры, путевая информация по проезжающим городам.

День 8. Возвращение в Ижевск
08.00-09:00 Прибытие в Ижевск

Дополнительно

Необходимые документы для поездки:

- паспорт

- на детей до 14 лет свидетельство о рождении

- медицинский полис

Особенности тура:

Тур состоится при наборе группы не менее 35 человек. Тур может отмениться по причине недобора, минимальный срок информирования туристов об отмене тура - 5 суток. При отмене тура по причине недобора группы - туристу возвращается полная стоимость тура, никакая другая компенсация не предусматривается. Также по согласованию с туристами, тур можно перенести на следующую дату или будут предложены другие варианты туров.

Время в программе примерное и указывается для того, чтобы лучше представлять программу тура. Туроператор оставляет за собой право менять порядок предоставляемых услуг или заменять их на равноценные без изменения общего объема программы.

Ваше место в автобусе закреплено за Вами всю поездку - Вы едете на одном и том же месте и туда, и обратно.

Туроператор не несёт ответственности за пробки на дорогах, время прибытия в Пермь является ориентировочным и не может считаться обязательным пунктом программы.

Программа тура очень насыщена, экскурсии весьма продолжительны по времени, имеются длительные переезды в автобусе и пешие экскурсии, поэтому тур не рекомендуется детям до 7 лет, и людям старше 70 лет.

При заселении в гостиницу несовершеннолетних граждан, которые едут в сопровождении 3х лиц (не родителей/опекунов), необходимо предъявить документы, удостоверяющие личность ребенка и сопровождающего + нотариально заверенное согласие законных представителей (одного из них). Так же, допускается письменное согласие одного из законных представителей, которое составляется в свободной форме, с приложением ксерокопии паспорта законного представителя.

Паспортные данные туристов и мобильные телефоны! В связи с ужесточением контроля перевозки пассажиров, необходимо бронировать туры с полными данными туристов (ФИО (полностью); серия и номер

паспорта; дата рождения; если турист иностранец, в примечании необходимо прописать гражданство). Мобильный телефон туристов для связи указывать в определенной графе при бронировании тура.

Варианты размещения

Централ

Места сбора группы

Ижевск

ТЦ "Европа", ул. Вадима Сивкова, 150

Воткинск

ул. Гагарина, 129 АЗС Лукойл

Можга

кафе "Турист", ул. имени Ф.Я. Фалалеева, 10

Воткинск

ул. Дорожная, 1, кафе «У Моста»

Даты тура

Июнь 2024

02 июня 2024 в 22:00 - 09.06.2024 от 30 900 RUB	**21 июня 2024 в 22:00** - 28.06.2024 от 30 900 RUB		

Июль 2024

20 июля 2024 в 22:00 - 27.07.2024 от 30 900 RUB			

Август 2024

17 августа 2024 в 22:00 - 24.08.2024 от 30 900 RUB			

Сентябрь 2024

14 сентября 2024 в 22:00 - 21.09.2024 от 30 900 RUB			

Октябрь 2024

12 октября 2024 в 22:00 - 19.10.2024 от 30 900 RUB			

Ноябрь 2024

02 ноября 2024 в 22:00 - 09.11.2024 от 30 900 RUB			